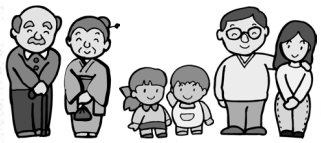

Let's 投票へ行こう！ Vote！

あいち民主県議団として４年ぶりとなるリアルでの定例議会の報告を栄のメルサ前交差点で実施、鈴木も団長としてマイクを握りましました。

■市議選立候補予定者説明会

9 月 17 日告示 24 日執行の稲沢市議選の立候補予定者説明会が 8 月 10 日に行われ、**現職 18、新人 11(うち後継 4 人)の計 29 陣営と未定 2 陣営**が出席ました。

現職 25 人の中で出席されなかった 7 人のうち後継者を擁立される方が 4 人(　　➡が後継者)、後継でない新人は 7 人(●印)です。ただし、現職で出席されなかった残りの 3 人(　　)のうち平和の服部市議以外は調整中との情報が、未定も 2 陣営もあり、定数 26 に対し立候補が 33 人の可能性もあります。**前回は 34 人で投票率は 51.06%**でした。

市民センター別では、祖父江地区が現状 7 人から現新併せて 10 人の激戦に、稲沢地区も現状 2 から現新併せて 5 人の激戦です。(あくまでもの予想ですので行き違い、失礼の段等お許しください　敬称略)

明治約 1 万 3 千人
④杉山太希 1 期
平床けんいち補 1 期……

稲沢約 2 万 5 千人
③野々部尚昭 7 期有罪で公民権停止
⑭遠藤　明4期急逝
⑪木全信明3期
⑲大津丈敏 3 期➡鵜野大助
●鈴木純子　●加賀雄一朗
●山田崇夫

小正約 2 万 2 千人
①星野俊次5期
⑫六鹿順二 4 期

星野市議

木全市議

祖父江約 2 万 1 千人
②志智　央2期
⑬津田敏樹 2 期
⑯冨田和音1期
⑱網倉信太郎 4 期➡土岐優子
㉑吉川隆之 3 期
㉓黒田哲生 1 期
㉔曽我部博隆 4 期(共産)
●小柳彩子(参政)
●平野泰弘(維新)
●髙村宗克

下津約 1 万 1 千人
⑥岡野次男1期
⑧朽本敏子 5 期(公明)
⑳東野靖道 3 期➡大野紀之

岡野市議

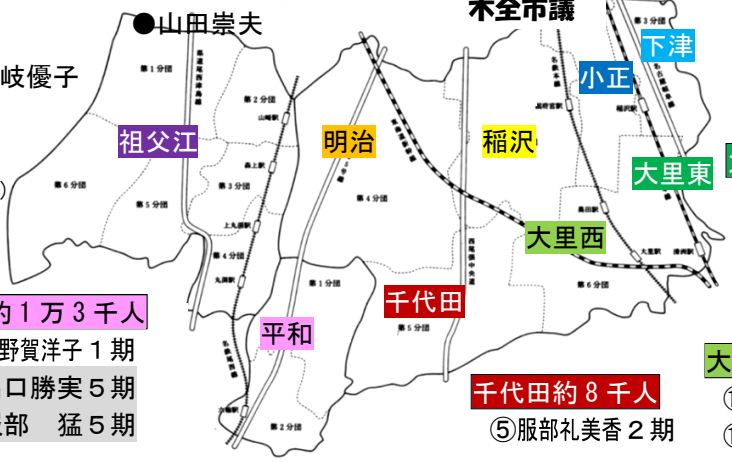

大里東約 1 万 1 千人
⑦加藤孝秋 3 期➡日比野貴子(公明)
(明治地区?)
⑨近藤治夫 1 期
㉕長屋宗正 5 期
●服部俊夫(共産)

平和約 1 万 3 千人
⑮平野賀洋子 1 期
㉒出口勝実 5 期
㉖服部　猛 5 期

大里西約 1 万 2 千人
⑩北村太郎 1 期
⑪木村喜信 4 期

千代田約 8 千人
⑤服部礼美香 2 期

●令和元年 9 月 22 日執行(候補者 34 人　定数 26 人)

※上記の〇番号は得票順、太字は**稲沢市議会市民クラブ**の皆さん、写真は連合愛知推薦議員

当落	党派	候補者氏名	得票数
当	無所属	星野　しゅんじ	2,930
当	無所属	し　ち　お　う	2,791
当	無所属	の の べ　尚 昭	2,759
当	無所属	杉 山　た い き	2,360
当	無所属	服 部　れ み か	2,349 .023
当	無所属	岡 野　つ ぎ お	2,309
当	公明党	加 藤　た か あ き	2,285
当	公明党	と ち も と　敏 子	2,263
当	無所属	近 藤　は る お	1,978
当	無所属	北 村　た ろ う	1,836
当	無所属	木 村　よ し の ぶ	1,828
当	無所属	む つ が　順 二	1,765
当	無所属	津 田　と し き	1,726
当	国民民主党	え ん ど う　明	1,722
当	無所属	平 野　か よ こ	1,713
当	無所属	冨 田　和 音	1,605
当	無所属	き ま た　信 明	1,603
当	無所属	あみくら　信太郎	1,598
当	無所属	大 津　た け と し	1,526
当	無所属	東 野　や す み ち	1,521
当	無所属	吉 川　た か ゆ き	1,500
当	無所属	出 口　か つ み	1,489
当	無所属	黒 田　て つ お	1,430
当	日本共産党	そ が べ　博 隆	1,429
当	無所属	な が や　宗 正	1,404
当	無所属	服 部　た け し	1,391 .976
落	無所属	平 床　けんいち	1,228
落	無所属	野 村　え い じ	1,201
落	日本共産党	日 比　す す む	1,173
落	日本共産党	渡 辺　ち な み	1,169
落	減税日本	田 中　い っ き	769
落	無所属	溝 口　まさひろ	574
落	無所属	山 本　秀 男	525
落	無所属	池 山　ゆ う じ	360

遠藤市議急逝の補欠選挙で平床氏当選、野々部市議は議員辞職後有罪で公民権停止

STEP21 県政 REPORT

2023R05

あいち民主県議団 すずき純
鈴木じゅん事務所　〒492-8229 稲沢市稲島 10-82
Tel 24-6600 Fax 23-0791 juneri@na.commufa.jp

2308

●あいち 100 万人シェイクアウト登録のお願い
今年は関東大震災から 100 年目の節目の年です。是非、あいちシェイクアウト訓練にご登録ください Webサイト https://aichi0901.pref.aichi.jp/

■あいちレポート 2022 *県政 150 周年特集号から④*

【愛知の今と昔 6 経済・産業から】

県内総生産と一人当たり県民所得の推移

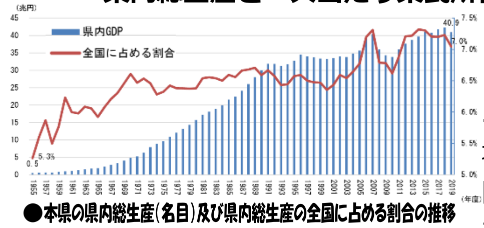

●本県の県内総生産(名目)及び県内総生産の全国に占める割合の推移

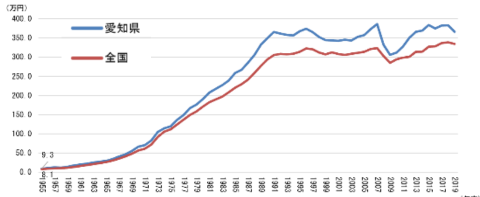

●一人当たり県民所得の推移(全国・愛知県)

県内総生産(名目)の推移では、1955 年度が約 0.5 兆円、2019 年度には 40.9 兆円と増加しています。この間の全国に占める割合は、5.3%から 7.0% まで上昇しています。

一人当たり県民所得では、1955 年度が 9.3 万円、2019 年度には 366.1 万円に増加しており全国を上回っています。

モノづくり産業の変遷

本県では戦前から繊維産業が発展しており、特に織物産業は主要産業として本県経済を牽引していました。1906 年の工場統計表では、本県の工業品の総出荷額は 5,484 万円で大阪府、東京都に次ぐ全国３位となっていました。

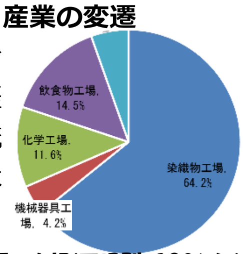

●本県の工業品出荷額の内訳(工場別・1906 年)

戦後、我が国は高度経済成長期(1956～1972 年)、その後の安定成長期を迎える中、本県の製造品出荷額等は神奈川県や大阪府の伸びを上回って成長し、1977 年に全国１位となり現在に至るまで 44 年連続で首位となっています。

農業 本県の農業産出額の推移では、1960 年が 591 億円、2021 年には 2,922 億円と約 4.9 倍に増加しています。品目別では、耕種農業の野菜と花きの増加が顕著で、特に花きはピーク時の 1999 年頃には 763 億円まで増加、本県の花き産出額は 1962 年以降全国第１位です。

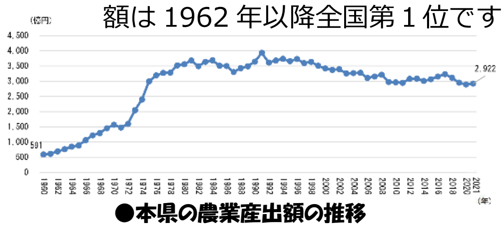

●本県の農業産出額の推移

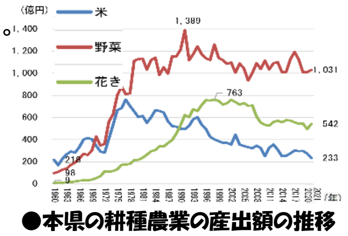

●本県の耕種農業の産出額の推移

【愛知の今と昔 7 交易・国際化から】

外国人の増加と多様化 本県に住む外国人数の推移では、1964 年が 46,000 人、2022 年には 281,000 人と約 6.1 倍に増加。国籍別では、当初は９割以上が韓国・朝鮮でしたが、1990 年の入管法改正により**定住者の在留資格**(日系3世まで就労可能)が創設され製造業を中心に日系ブラジル人が増加、2000 年代に入ると中国やフィリピン国籍の増加、2022 年６月時点ではベトナム国籍(49,000 人)が急増しブラジル国籍(60,000 人)に次ぐなど国籍の多様化が進んでいます。

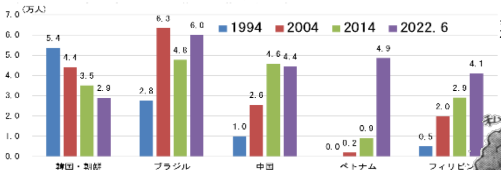

●愛知県の在留外国人(国籍別)の推移

●第 68 回愛知県消防操法大会

新城総合公園で開催された県大会では市大会で優勝した稲沢市消防団第 5 分団(千代田地区)がポンプ車操法で見事 6 位入賞を果たしました。選手はもとより第５分団及び小沢団長以下全 11 分団の皆さん、消防本部、区長さんなど地元の皆様に感謝です。

●愛知県歯科医師連盟との意見交換会

健康と食議連で歯科医師会館にお邪魔し、歯科医師会・歯科医師連盟会長の内堀典保先生に長寿社会に向けた口腔保健のご講演を頂き、鈴木も高齢者の在宅歯科診療などを質問、歯と口の健康ミュージアムも見学、寺倉理事長、山田理事ほか皆様に感謝です。

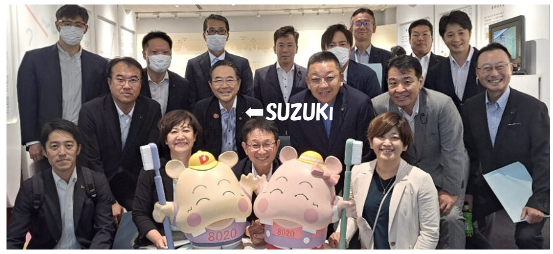

●中小企業振興政策推進議員連盟勉強会

鈴木が会長を務めるあいち民主県議団の議連で愛知県商店街振興組合連合会会長・全国商店街振興組合連合会最高顧問・理事の坪井明治氏、渡邉宗徳専務理事兼事務局長をお迎えして商店街の厳しい現状や地域貢献計画など愛知県への要望をお伺いしました。

●連合愛知知事要望

2023-2024 年連合愛知要望書の県への提出行動に連合愛知からは可知会長、近藤会長代行、中島事務局長などが、県側からは大村知事、古本副知事などが出席され、働くことを軸とする安心社会実現のためにポストコロナ政策や雇用・労働政策、教育・医療・福祉政策など要望され、団長鈴木なども参加しました。

宮田用水土地改良区(副理事長鈴木)の職員採用の面接試験で新人と中途採用両人の仕事や人生と真摯に向き合う姿に明るい未来を感じました…人生 100 年、価値観の多様性、人口減少、企業(産業)の淘汰、労働力不足、終身雇用と雇用の流動性…**未来へつづくまちづくりへ**一生懸命働きます。愛知県議会議員 **鈴木じゅん**